



**ACOFOP**

Asociación de Comunidades  
Forestales de Petén

---

# Manejo Forestal Comunitario Un Modelo de Gobernanza en la Reserva de Biosfera Maya

---

**Erick Rolando Cuellar Oliva**

Sub Director

Guatemala, 2023





# LOS BOSQUES DE GUATEMALA

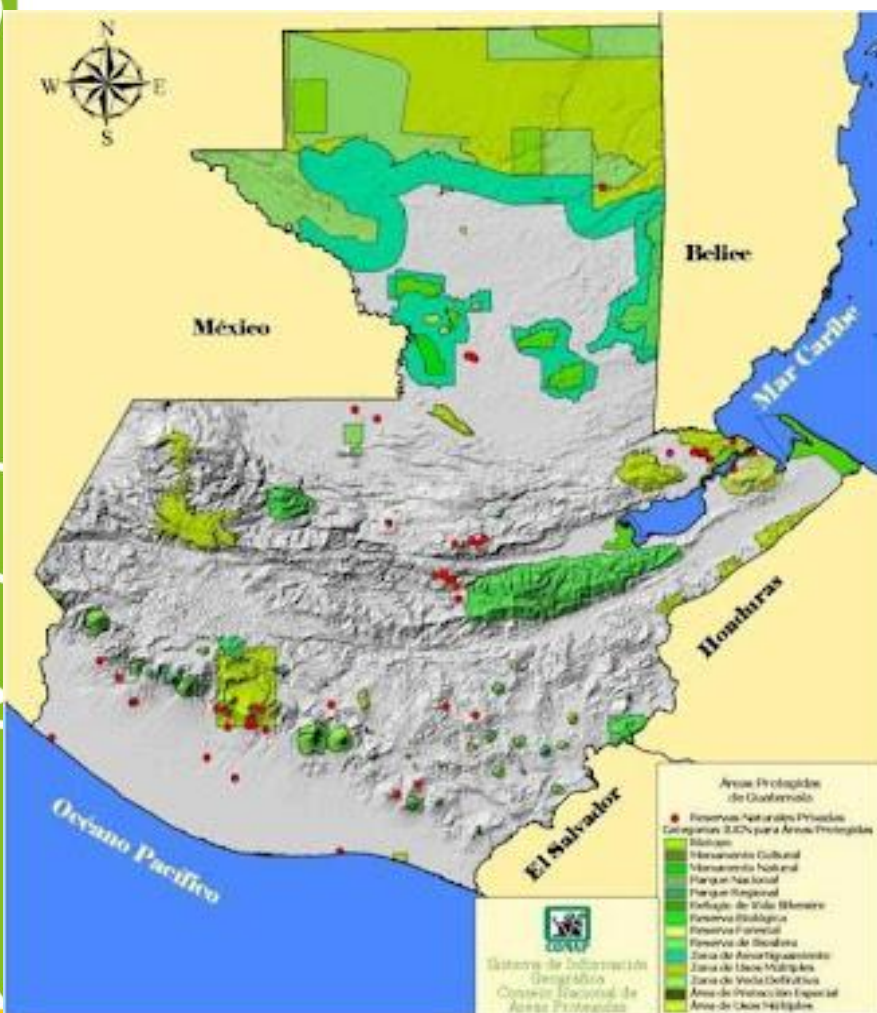

**Bosque latifoliado:** se encuentra en [Petén](#), [Izabal](#), [Alta Verapaz](#) y [Quiché](#). Su cobertura en el territorio nacional es de 2,754,534 hectáreas.

**Bosques de coníferas:** su cobertura en el territorio nacional es de 297,982 hectáreas.

**Bosque mixto:** compuesto por especies latifoliadas y coníferas, en una distribución espacial, cuya proporción puede variar. Su cobertura en el territorio nacional es de 522,028 hectáreas.

**Bosque manglar:** Las principales especies que se encuentran en tipo de bosque son mangle rojo, mangle negro, mangle blanco y botoncillo. Su cobertura en el territorio nacional es de 25,089 hectáreas.

**Bosque seco:** se encuentra principalmente en el oriente del país, su mayor vegetación son arbustos y plantas espinosas. Su cobertura boscosa es de 411,016 hectáreas en el territorio nacional.

# Zonificación de la Reserva de la Biosfera Maya

**Reserva de Biosfera Maya: 2,113,000 has.**

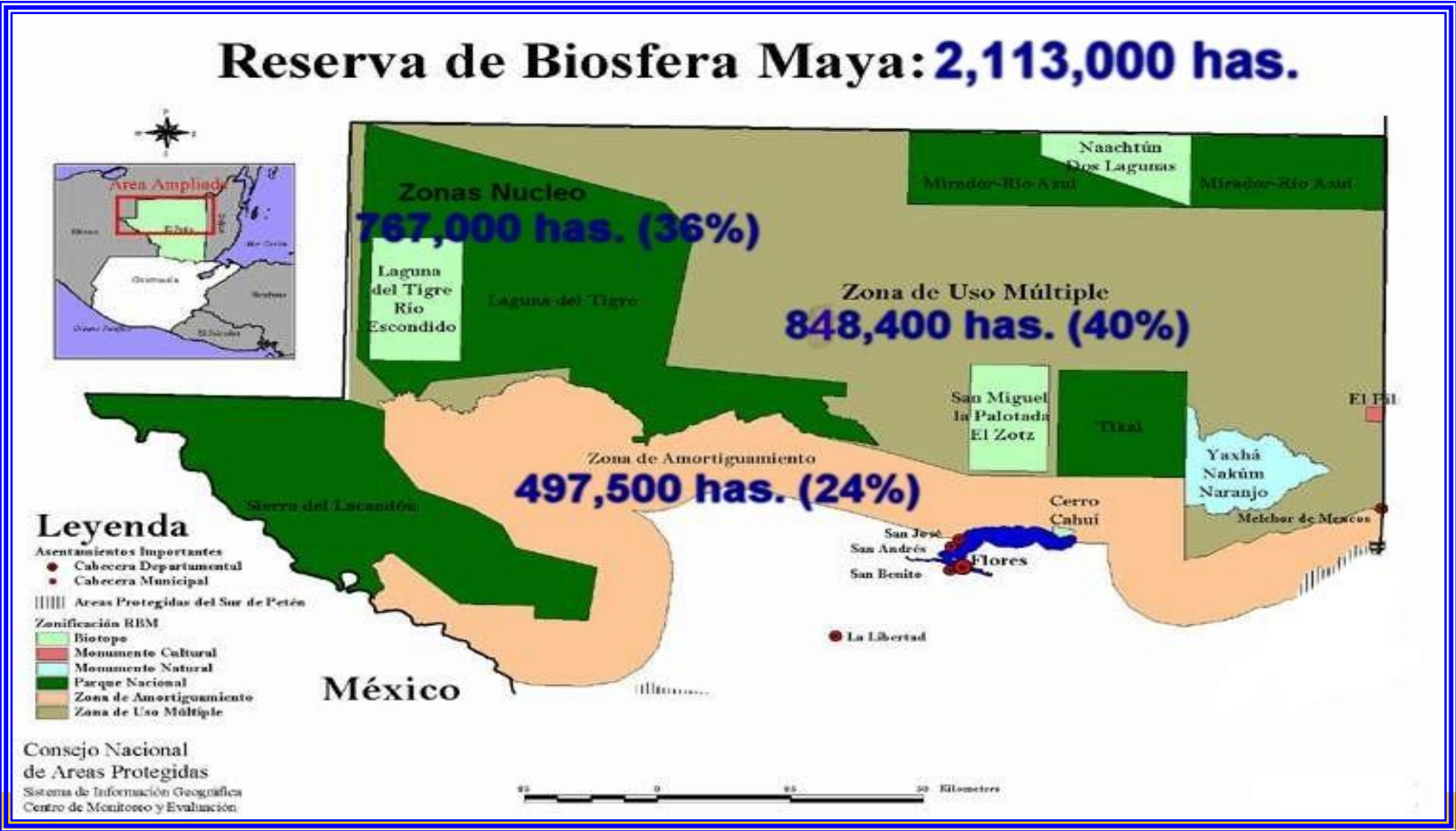



# Sitios críticos de ingobernabilidad en las áreas protegidas de Petén

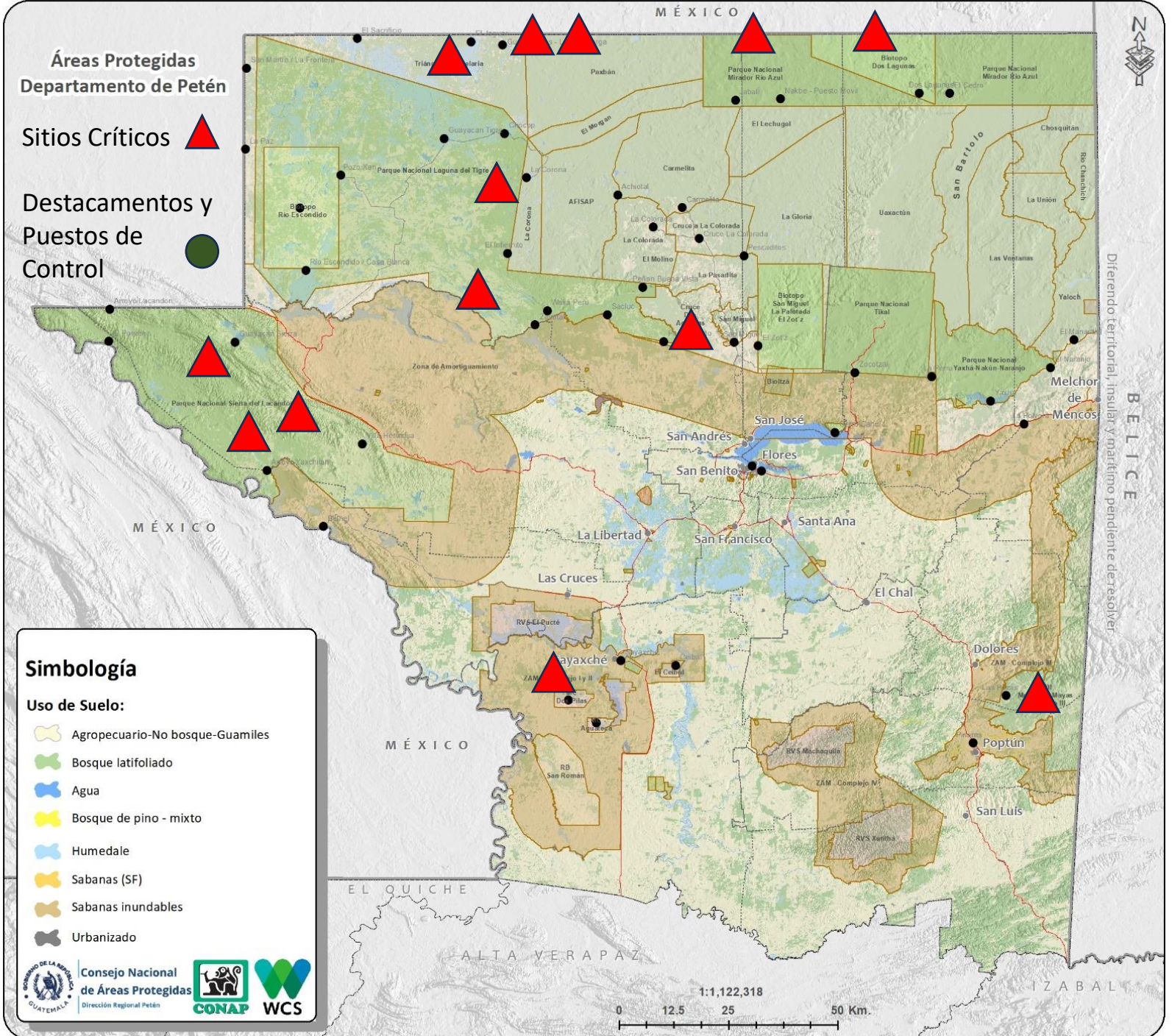

# Puntos de calor acumulados en Petén al 16 de abril 2024

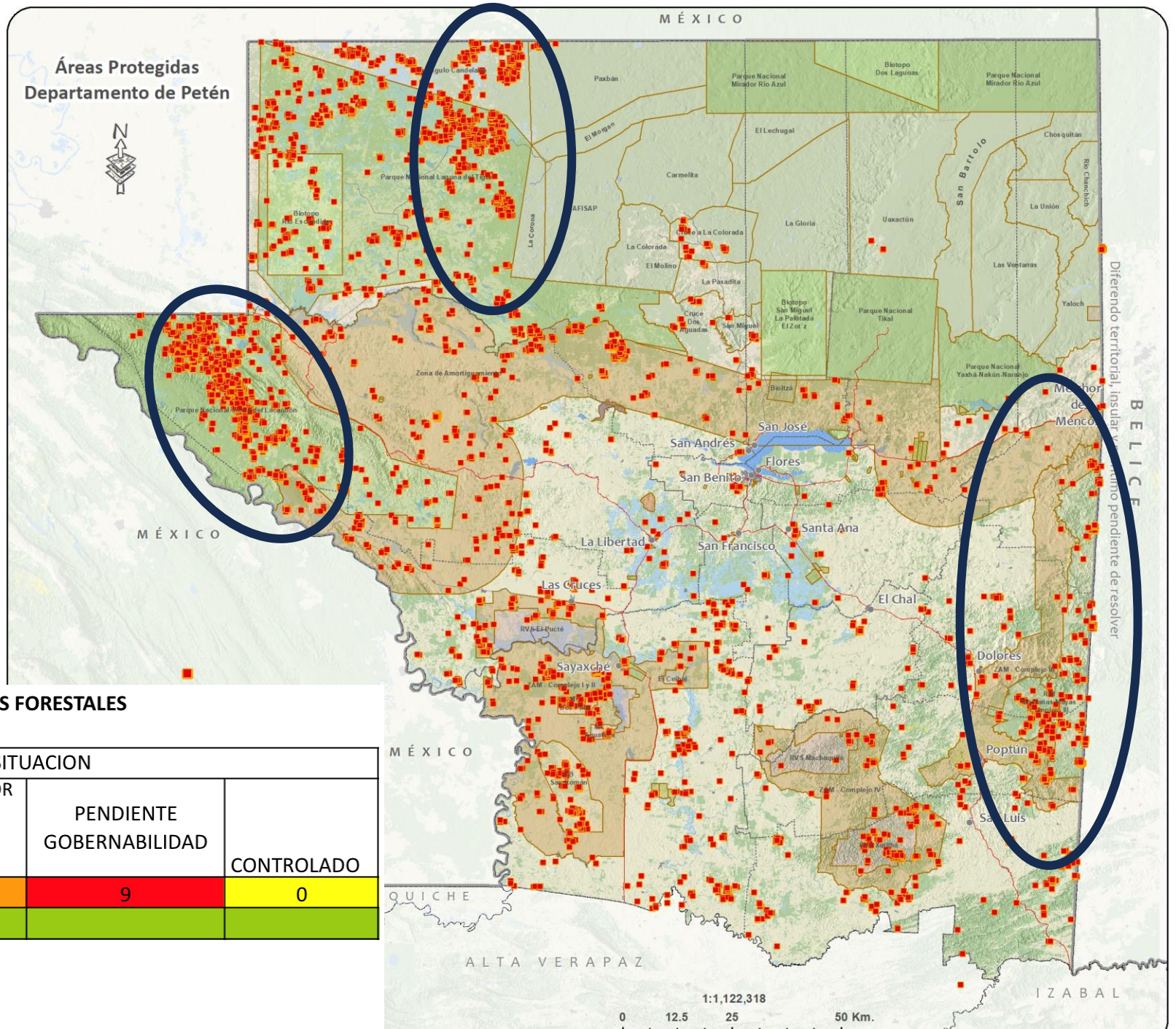

**RESUMEN DE INCIDENCIA DE INCENDIOS FORESTALES**  
Al 17 de abril de 2024

| ESTADO    | Número | SITUACION |  |                          |            |
|-----------|--------|-----------|--|--------------------------|------------|
|           |        | COMBATE   | PENDIENTE POR FALTA DE CAPACIDAD OPERATIVA | PENDIENTE GOBERNABILIDAD | CONTROLADO |
| ACTIVO    | 23     | 8         | 6  | 9                        | 0          |
| LIQUIDADO | 114    |           |  |                          |            |

Total 137

Activos 23

# Parque Nacional Sierra de Lacandón



**ACOFOP**  
Asociación de Comunidades  
Forestales de Petén



# Parque Nacional Sierra de Lacandón

**ACOFOP**  
Asociación de Comunidades  
Forestales de Petén





# Parque Nacional Laguna del Tigre



# Parque Nacional Laguna del Tigre





# Zona de Uso Múltiple



# ACOFOP

Asociación de Comunidades Forestales de Petén



- Asociación de segundo nivel.
- Sin fines de lucro.
- Integrada por 24 organizaciones de base comunitaria de Petén.
- Fundada en 1995.
- Miembro de (4) Alianzas/Redes.



Mesoamerican Alliance of People and Forests



GLOBAL ALLIANCE OF TERRITORIAL COMMUNITIES





Asociación de  
segundo nivel sin  
fines de lucro



Integrada por 24  
organizaciones de base  
comunitaria de Petén.  
Fundada en 1995.



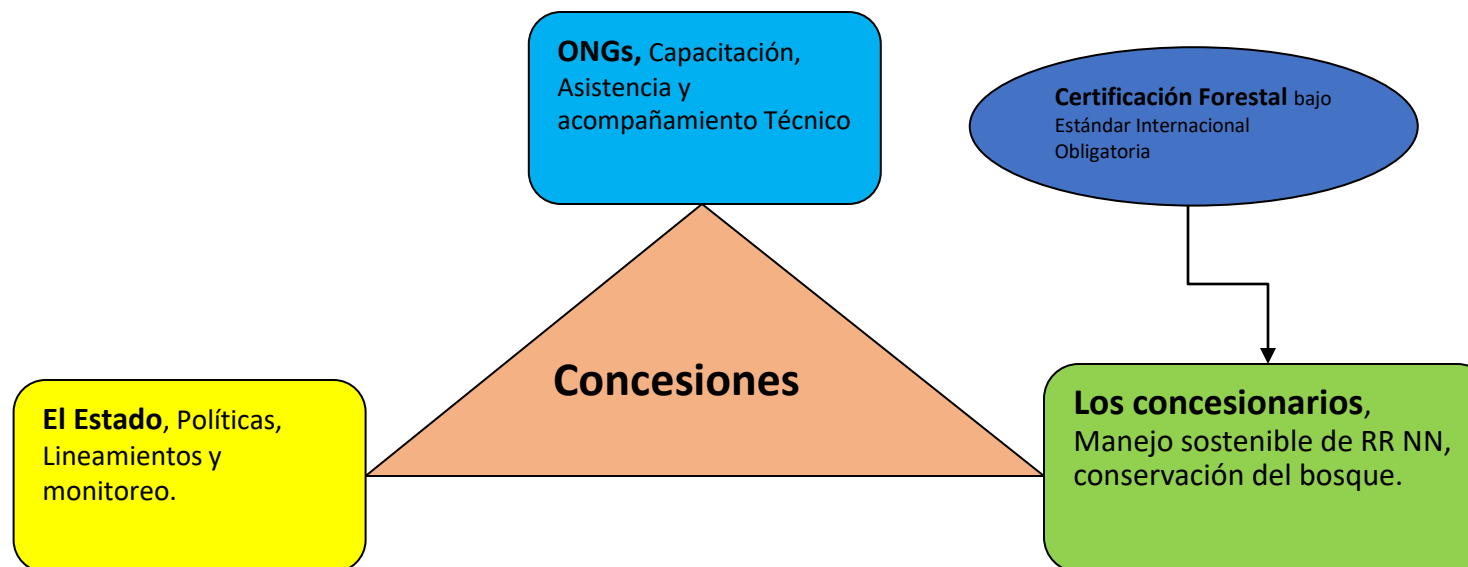

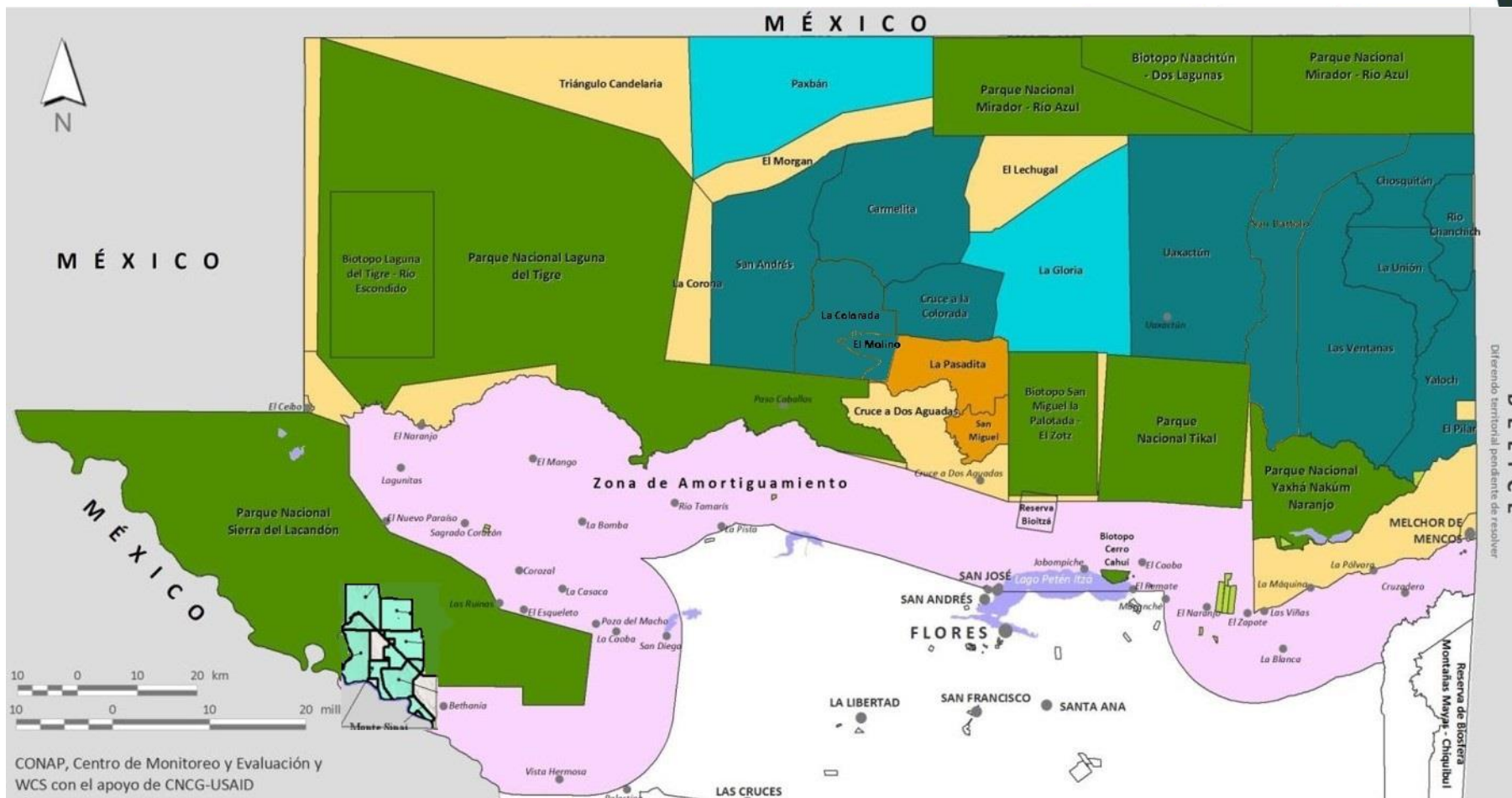

# ROL DE LOS ACTORES





CONAP, Centro de Monitoreo y Evaluación y WCS con el apoyo de CNCG-USAID

**Agrupación de unidades de manejo**

- |  |  |
|--|--|
|  Zona Núcleo              |  Concesiones comunitarias CRS |
|  Otras                    |  ZUM no concesionada          |
|  Concesiones comunitarias |  Zona de Amortiguamiento      |
|  Concesiones industriales |  |

Consejo Nacional de Áreas Protegidas



Wildlife Conservation Society para el Programa Clima, Naturaleza y Comunidades en Guatemala



# BENEFICIARIOS

Más de **15,000** personas beneficiadas de manera directa.

Más de **70,000** personas beneficiadas de manera indirecta.





# ACTIVIDADES



**Control y  
vigilancia**



**Aprovechamiento  
maderable**



**Aprovechamiento  
no maderable**



**Prevención y  
control de  
incendios  
forestales**



**Turismo  
comunitario**



# MANEJO INTEGRADO DEL BOSQUE



Un esfuerzo local hacia la  
sostenibilidad de bosques y  
comunidades.



## FICHA TÉCNICA Y PLANIFICACION

| CONCEPTO               | MÍNIMO | PROMEDIO | MÁXIMO |
|------------------------|--------|----------|--------|
| AREA BAJO MANEJO (Ha.) | 12,250 | 32271    | 84000  |
| CICLO DE CORTA         | 25     | 30       | 40     |
| No. ESPECIES EXTRAIDAS | 4      | 8        | 21     |
| G /HA                  | 14.1   | 17.8     | 20.1   |
| VOLUMEN EXTRAIDO/HA    | 0.7    | 3.42     | 6.61   |
| INCREMENTO (cc/anual)  | 0.3    | 0.4      | 0.5    |

# CASAS Y MUEBLES

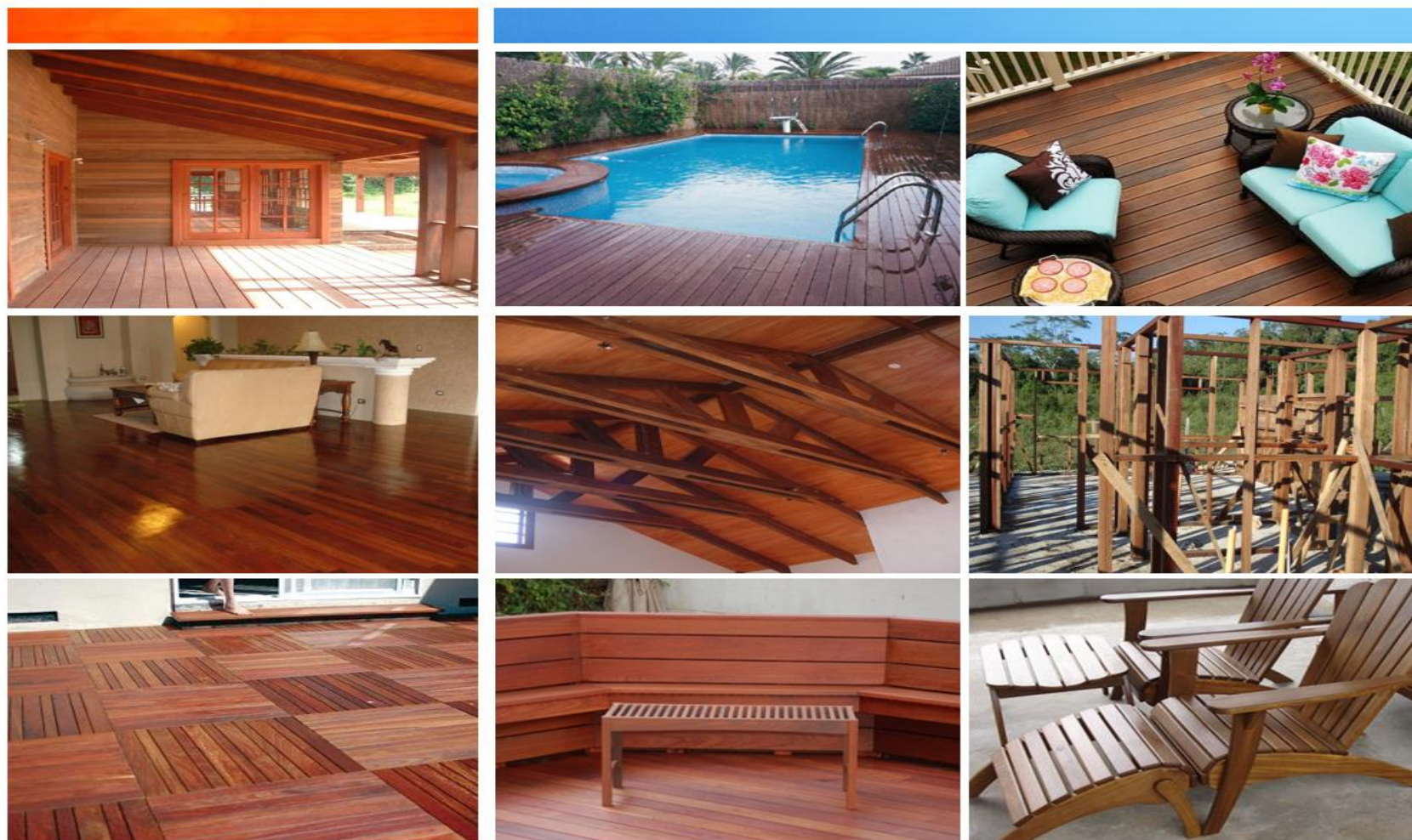

FORESCOM

Aplicaciones de los Productos

# MUEBLES DE JARDIN

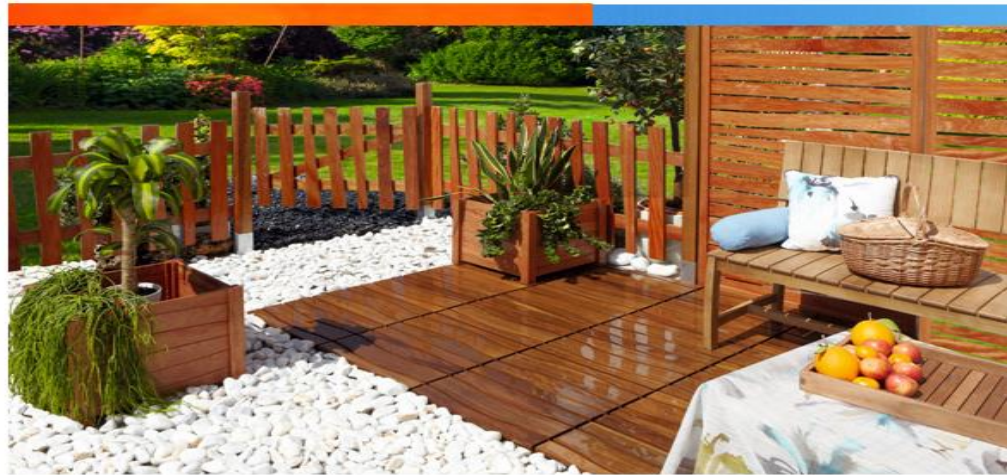

FORESCOM

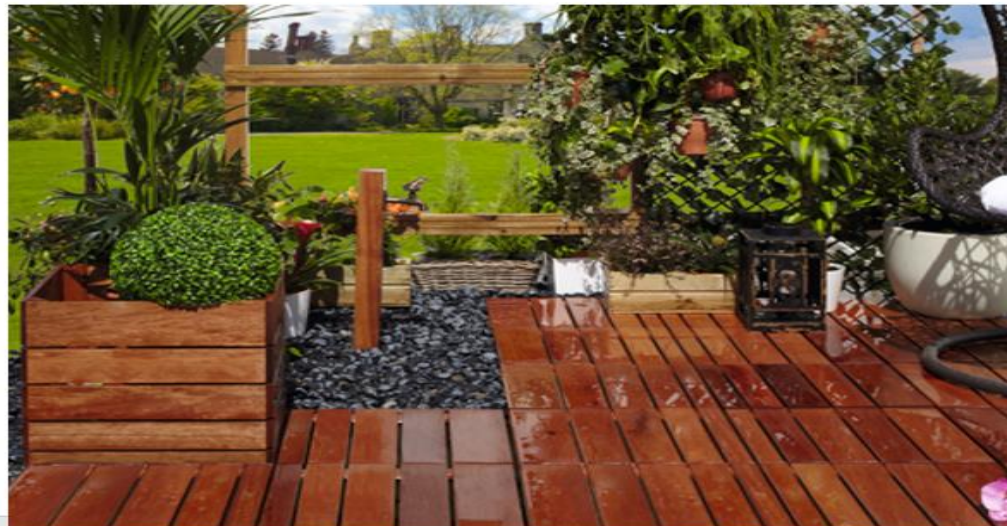

Productos de Jardín



# Guatemala en el contexto mundial

## Crecientes incendios amenazan los bosques tropicales del mundo

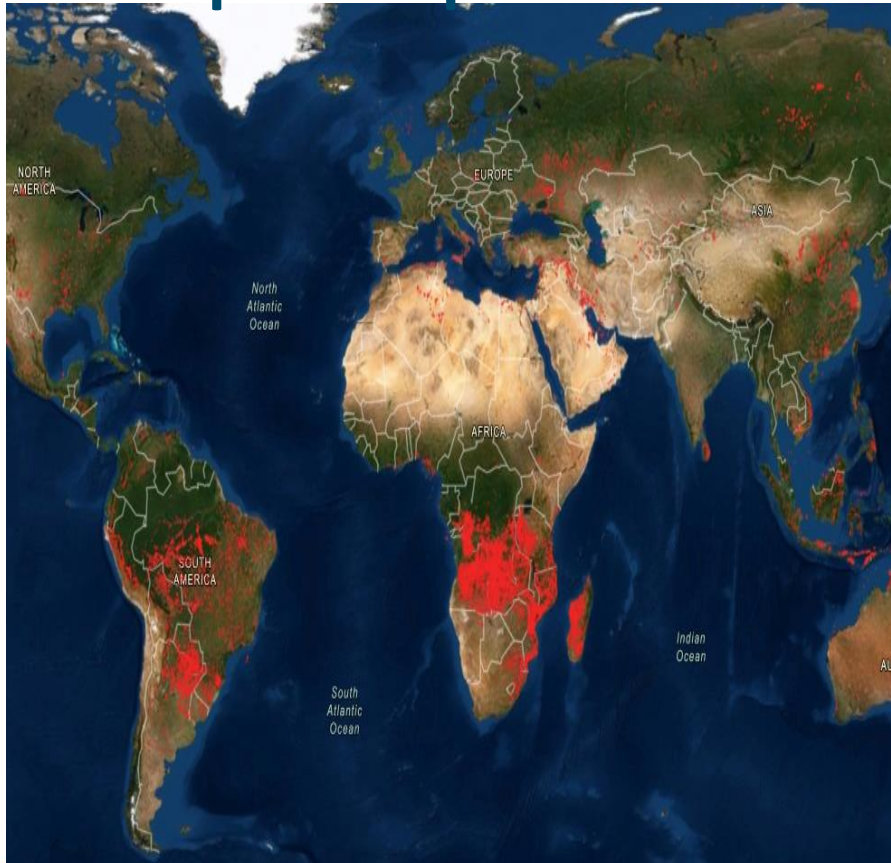

Indonesia  
SOUTHEAST ASIA FOREST FIRES

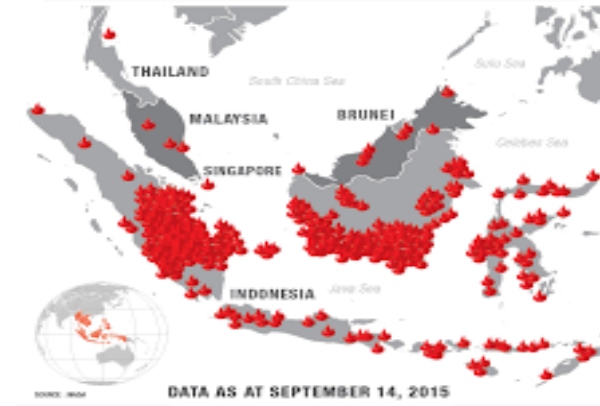

Amazonía





**Red de Monitoreo  
Comunitario y  
Unidad SIG**



**# SOMOSBOSQUES  
PARASIEMPRE**

**USO DE VANT  
COMO  
HERRAMIENTA EN  
ACTIVIDADES DE  
PATRULLAJE,  
MONITOREO,  
CONTROL Y  
VIGILANCIA  
TERRITORIAL**





# Incendios Forestales

## INCENDIOS

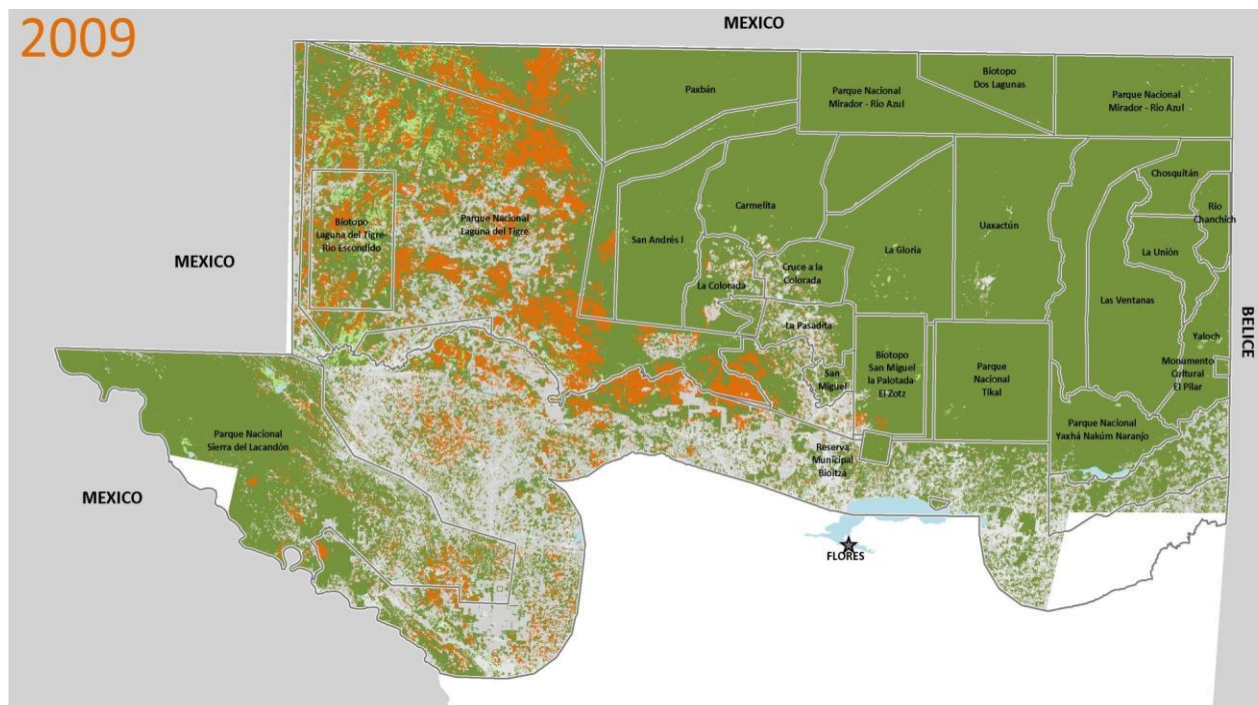



Red de Monitoreo/ACOFOP

**Reducción de Emisiones por Deforestación Evitada en  
la Zona de Usos Múltiples de la Reserva de la Biosfera  
Maya en Guatemala Proyecto REDD+ Guatecarbon.**



# Proyecto REDD+ Guatecarbon

**Un proyecto Climáticamente inteligente.  
Como complemento al modelo forestal concesionario**



# RESULTADOS

- Se ha conservado mas de 600,000 ha. de bosque
- Los salarios son por encima del mínimo establecido por ley.
- Se generan impuestos al Estado anualmente.
- Se invierte en obras de infraestructura social.
- Desarrollo de capacidades locales.
- Se ha promovido la participación de jóvenes y Mujeres.
- Contribución a la educación local (becas, útiles escolares, infraestructura, equipamiento).
- Integración Familiar (Evita la emigración).



# CLAVES PARA EL ÉXITO, DEL MODELO

- **Proceso construido desde su inicio, con la participación activa de las bases (Inclusión para la Apropiación afirmativa)**
- **Los Recursos Naturales, un bien puesto en valor al servicio de la gente.**
- **La organización comunitaria, base fundamental para la sostenibilidad del modelo. (Socioeconómica, Política y Ambiental)**
- **La certificación Forestal FSC Condición Contractual.**
- **Cooperación, Asistencia y acompañamiento Técnico (acompañamiento de proceso)**
- **Reglas claramente establecidas**

# COBERTURA FORESTAL

www.gf-animator.com - UNREGISTERED

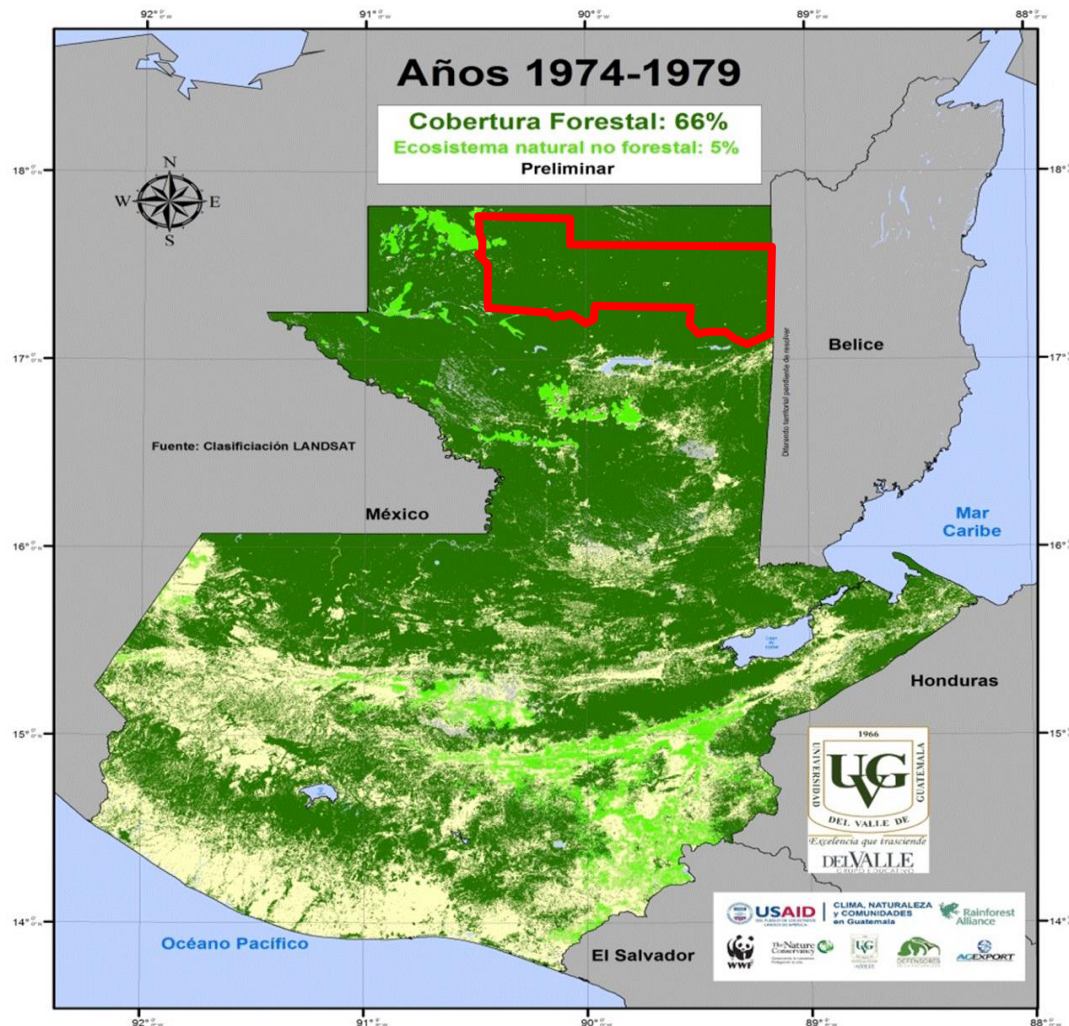

# SOMOS BOSQUES  
PARA SIEMPRE



**ACOFOP**

Asociación de Comunidades  
Forestales de Petén

---

***¡Gracias por tu atención!***

**Erick Cuellar**

Sub Director

# (502) 31342049 • [subdireccion@acofop.org](mailto:subdireccion@acofop.org)

Síguenos: **Acofop**     

[www.acofop.org](http://www.acofop.org)

